هيئة قناة السويس
إدارة التخطيط والبحوث والدراسات
قسم المعلومـــات

SUEZ CANAL AUTHORITY

احصائيات حركة الملاحة فى قناة السويس

النشرة السنوية

٢٠٢٢



www.suezcanal.gov.eg

هيئة قناة السويس
ادارة التخطيط والبحوث والدراسات
قسم المعلومات

SUEZ CANAL AUTHORITY
شريان الحياة

حقق عام 2022 اعلي عدد سفن وحمولة واعلي ايراد سنوي بالدولار في تاريخ القناة

حصاد هيئة قناة السويس لعام 2022

عدد السفن



زيادة قدرها 3157 سفينة
بنسبة 15.3%

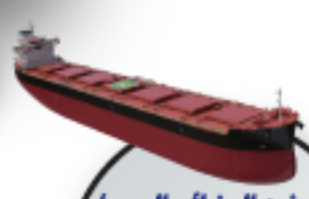

(سفن البضائع الصب)
زيادة
بنسبة 7.3%



(سفن الحاويات)
زيادة
بنسبة 1.6%



(سفن ناقلات البترول)
زيادة
بنسبة 45.0%

الحمولة الصافية



زيادة قدرها 135.1 مليون طن
بنسبة 10.6%

(سفن حاملات السيارات)
زيادة
بنسبة 13.2%



(سفن الركاب)
زيادة
بنسبة 57.5%



(سفن البضائع العامة)
زيادة
بنسبة 10.1%



حققت حركة البضائع العابرة للقناة هذا العام زيادة قدرها 88.5 مليون طن
بنسبة 8.1%

حركة البضائع



الجزء الأول

حـركـة الملاحـة

١- تطـور حـركـة المـلاحـة

جـدول (١)

السنة	عدد السفن		الحمولة الصافية (الف طن)	
	إجمالى	متوسط يومى	إجمالى	متوسط يومى
١٩٧٥ *	٥٥٧٩	٢٦,٦	٥٠٤٤١	٢٤٠,٢
١٩٧٦	١٦٨٠٦	٤٥,٩	١٨٧٧٥٧	٥١٣,٠
١٩٧٧	١٩٧٠٣	٥٤,٠	٢٢٠٤٧٧	٦٠٤,٠
١٩٧٨	٢١٢٦٦	٥٨,٣	٢٤٨٢٦٠	٦٨٠,٢
١٩٧٩	٢٠٣٦٣	٥٥,٨	٢٦٦١٧١	٧٢٩,٢
١٩٨٠	٢٠٧٩٥	٥٦,٨	٢٨١٣٠٥	٧٦٨,٦
١٩٨١	٢١٥٧٧	٥٩,١	٣٤٢٣٥٦	٩٣٨,٠
١٩٨٢	٢٢٥٤٥	٦١,٨	٣٦٣٥٣٨	٩٩٦,٠
١٩٨٣	٢٢٢٢٤	٦٠,٩	٣٧٨٢٢٦	١٠٣٦,٢
١٩٨٤	٢١٣٦١	٥٨,٤	٣٧١٠٣٩	١٠١٣,٨
١٩٨٥	١٩٧٩١	٥٤,٢	٣٥٢٥٧٩	٩٦٦,٠
١٩٨٦	١٨٤٠٣	٥٠,٤	٣٦٦٠٧٦	١٠٠٢,٩
١٩٨٧	١٧٥٤١	٤٨,١	٣٤٧٠٣٨	٩٥٠,٨
١٩٨٨	١٨١٩٠	٤٩,٧	٣٥٦٩١٣	٩٧٥,٢
١٩٨٩	١٧٦٢٨	٤٨,٣	٣٧٣٤٢٩	١٠٢٣,١
١٩٩٠	١٧٦٦٤	٤٨,٤	٤١٠٣٢٢	١١٢٤,٢
١٩٩١	١٨٣٢٦	٥٠,٢	٤٢٦٤٤٩	١١٦٨,٤
١٩٩٢	١٦٦٢٩	٤٥,٤	٣٦٩٧٧٩	١٠١٠,٣
١٩٩٣	١٧٣١٨	٤٧,٤	٣٩٦٥٥٠	١٠٨٦,٤
١٩٩٤	١٦٣٧٠	٤٤,٨	٣٦٤٤٨٧	٩٩٨,٦
١٩٩٥	١٥٠٥١	٤١,٢	٣٦٠٣٧٢	٩٨٧,٣
١٩٩٦	١٤٧٣١	٤٠,٢	٣٥٤٩٧٤	٩٦٩,٩
١٩٩٧	١٤٤٣٠	٣٩,٥	٣٦٨٧٢٠	١٠١٠,٢
١٩٩٨	١٣٤٧٢	٣٦,٩	٣٨٦٠٦٩	١٠٥٧,٧
١٩٩٩	١٣٤٩٠	٣٧,٠	٣٨٤٩٩٤	١٠٥٤,٨
٢٠٠٠	١٤١٤٢	٣٨,٦	٤٣٩٠٤١	١١٩٩,٦
٢٠٠١	١٣٩٨٦	٣٨,٣	٤٥٦١١٣	١٢٤٩,٦
٢٠٠٢	١٣٤٤٧	٣٦,٨	٤٤٤٧٨٦	١٢١٨,٦
٢٠٠٣	١٥٦٦٧	٤٢,٩	٥٤٩٣٨١	١٥٠٥,٢
٢٠٠٤	١٦٨٥٠	٤٦,٠	٦٢١٢٥٣	١٦٩٧,٤
٢٠٠٥	١٨٢٢٤	٤٩,٩	٦٧١٩٥١	١٨٤١,٠
٢٠٠٦	١٨٦٦٤	٥١,١	٧٤٢٧٠٨	٢٠٣٤,٨
٢٠٠٧	٢٠٣٨٤	٥٥,٨	٨٤٨١٦٢	٢٣٢٣,٧
٢٠٠٨	٢١٤١٥	٥٨,٥	٩١٠٠٥٩	٢٤٨٦,٥
٢٠٠٩	١٧٢٢٨	٤٧,٢	٧٣٤٤٥٣	٢٠١٢,٢
٢٠١٠	١٧٩٩٣	٤٩,٣	٨٤٦٣٨٩	٢٣١٨,٩
٢٠١١	١٧٧٩٩	٤٨,٨	٩٢٨٨٨٠	٢٥٤٤,٩
٢٠١٢	١٧٢٢٤	٤٧,٢	٩٢٨٤٧٢	٢٥٤٣,٨
٢٠١٣	١٦٥٩٦	٤٥,٥	٩١٥٤٦٨	٢٥٠٨,١
٢٠١٤	١٧١٤٨	٤٧,٠	٩٦٢٧٤٧	٢٦٣٧,٧
٢٠١٥	١٧٤٨٣	٤٧,٩	٩٩٨٦٥٢	٢٧٣٦,٠
٢٠١٦	١٦٨٣٣	٤٦,٠	٩٧٤١٨٥	٢٦٦١,٧
٢٠١٧	١٧٥٥٠	٤٨,١	١٠٤١٥٧٦	٢٨٥٣,٦
٢٠١٨	١٨١٧٤	٤٩,٨	١١٣٩٦٣٠	٣١٢٢,٣
٢٠١٩	١٨٨٨٠	٥١,٧	١٢٠٧٠٨٧	٣٣٠٧,١
٢٠٢٠	١٨٨٣٠	٥١,٦	١١٦٨٩٩٩	٣٢٠٢,٧
٢٠٢١	٢٠٦٩٤	٥٦,٧	١٢٧٤٧٧٥	٣٤٩٢,٥
٢٠٢٢	٢٣٨٥١	٦٥,٣	١٤٠٩٨٨٢	٣٨٦٢,٧

(*) : أيام الملاحة الفعلية ٢١٠ يوم .

شكل (١)

تطـور أعـداد و حـمـولات السـفـن (١٩٧٥ - ٢٠٢٢)

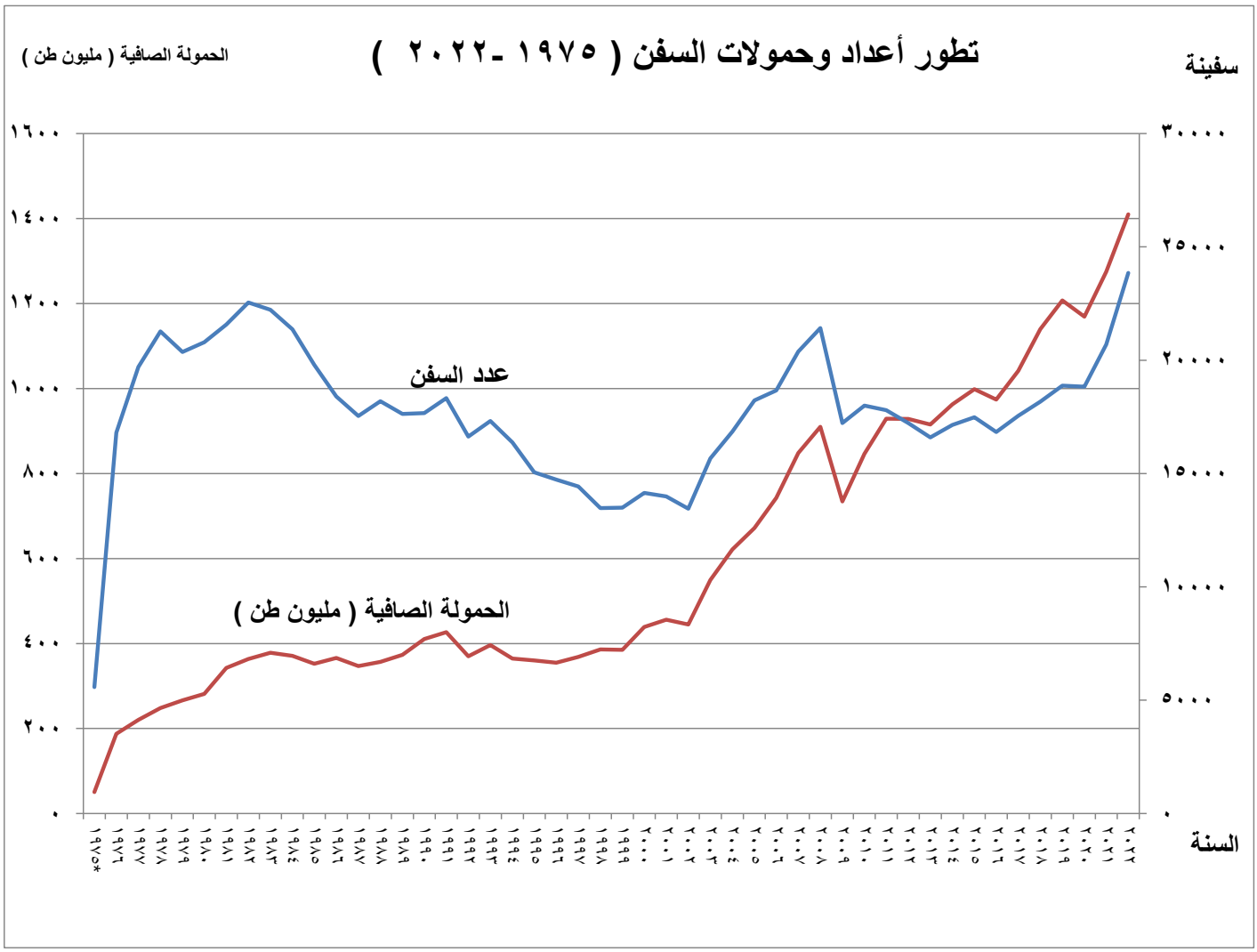

٢ - حركـة الملاحـة شـهريـاً

جـــدول (٢)

العدد والحمولة الصافية شـهريـاً (٢٠٢١ ، ٢٠٢٢)

الشـــهر	عـــدد الســـفن		الحمولـة الصافـية (الف طن)	
	٢٠٢١	٢٠٢٢	٢٠٢١	٢٠٢٢
ينـايـر	١٥٩٤	١٧٧٤	١٠٤١٨٤	١٠٦١٨١
فبـرايـر	١٥٣٢	١٧١٣	٩٧٥٩٥	١٠٠١٣٨
مـــارس	١٤٥٥	١٨١٦	٨٩٨٨٧	١٠٧٠٣٢
ابريـل	١٨١٤	١٩٢٩	١١٠٢٤٩	١١٤٥٩٩
مـايـو	١٧١٢	١٩١٦	١٠٦٠٨٦	١١٤٧٠٨
يونيـو	١٦٥٦	١٩٥٣	١٠٢١١٥	١١٣٩١٣
يوليـو	١٦٧٠	٢١٠٣	١٠٥٧٨٣	١٢٥٢١٨
اغسطس	١٨٨٤	٢١٢٥	١١٠١٥٢	١٢٧٩٠٨
سبتمبر	١٨٥٦	٢٠٢٥	١١١٥٧٤	١١٩٥٨٣
اكـتوبر	١٨٤٧	٢١٣١	١١٢٢٥٨	١٢٧٢١٨
نوفمـبر	١٨٦٦	٢١٧١	١١٣٦١٣	١٢٥١٩٧
ديســمبر	١٨٠٨	٢١٩٥	١١١٢٧٩	١٢٨١٨٧
المجـموع	٢٠٦٩٤	٢٣٨٥١	١٢٧٤٧٧٥	١٤٠٩٨٨٢

شكل (٢)

العدد والحمولة الصافية شهرياً (٢٠٢١ ، ٢٠٢٢)

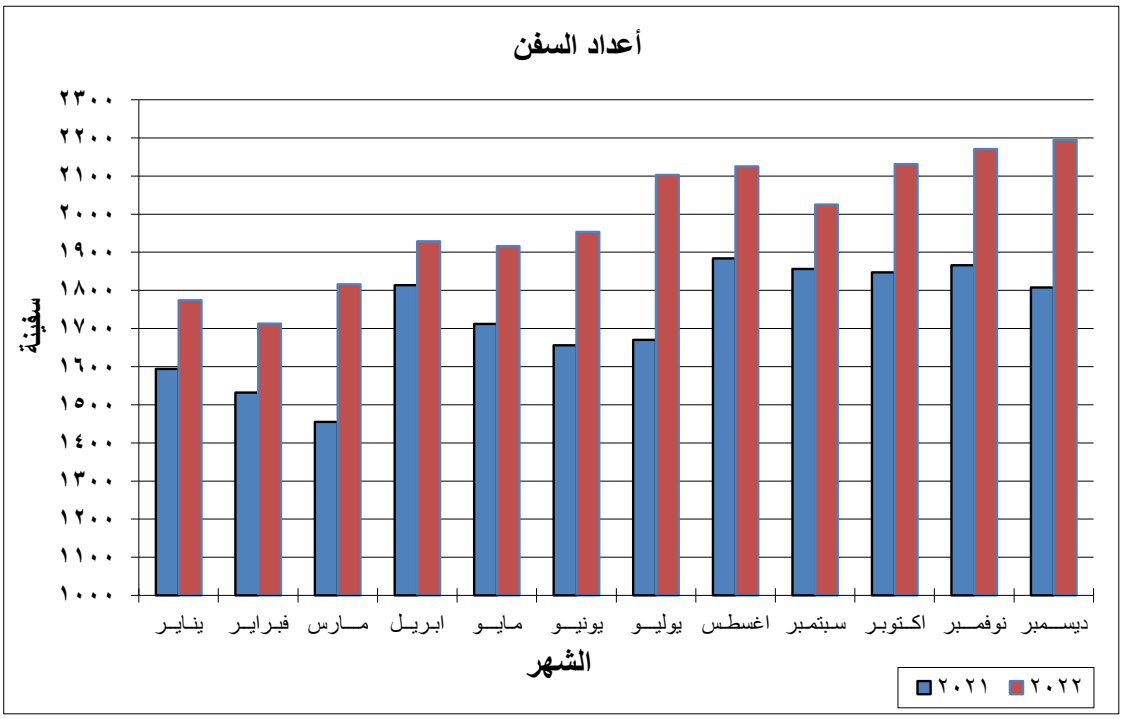

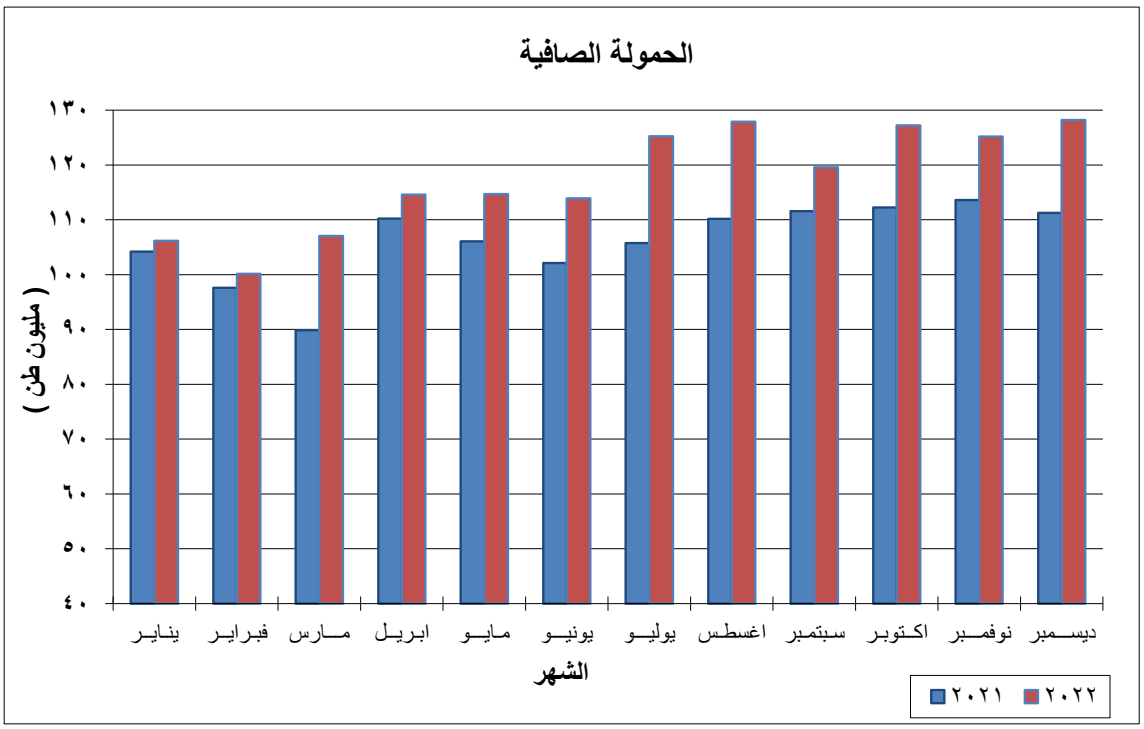

٣- حركة الملاحة طبقاً لأنواع السفن

جـدول (٣)

العدد والحمولة الصافية طبقاً لأنواع السفن (٢٠٢١ ، ٢٠٢٢)

أنواع السفن	عدد السفن			الحمولة الصافية (الف طن)		
	٢٠٢١	٢٠٢٢	%	٢٠٢١	٢٠٢٢	%
ناقلات البترول	٤٩٥٧	٦٦٠٧	٣٣,٣	٢١١٠٠٠	٣٠٥٩٥٠	٤٥,٠
سفن الغاز الطبيعي	٩٣٧	٩٠١	٣,٨-	١٠٠٩٦٨	١٠٠٦١٤	٠,٤-
سفن البضائع الصب	٥٨٩٤	٦٤٩٩	١٠,٣	٢٤٣٧٣٧	٢٦١٤٦٠	٧,٣
سفن البضائع العامة	١٩٢٣	٢١٣٢	١٠,٩	١٩٤٤٥	٢١٤١٥	١٠,١
سفن الحاويات	٥١٨٦	٥٧٢١	١٠,٣	٦٢٩٠٥٦	٦٣٩٠٨٠	١,٦
حاملات الجرارات	١٨٦	٢٢٤	٢٠,٤	٦١٩٢	٧٥٤٦	٢١,٩
حاملات السيارات	٩٠٥	١٠٣١	١٣,٩	٥٦٢٢٧	٦٣٦٧١	١٣,٢
سفن الركاب	٤٦	٨٢	٧٨,٣	٢٧٢٣	٤٢٨٩	٥٧,٥
اخرى	٦٦٠	٦٥٤	٠,٩-	٥٤٢٧	٥٨٥٧	٧,٩
المجـــــموع	٢٠٦٩٤	٢٣٨٥١	١٥,٣	١٢٧٤٧٧٥	١٤٠٩٨٨٢	١٠,٦

شكل (٣)

الأهمية النسبية لأعداد السفن طبقا لأنواع السفن (٢٠٢٢)

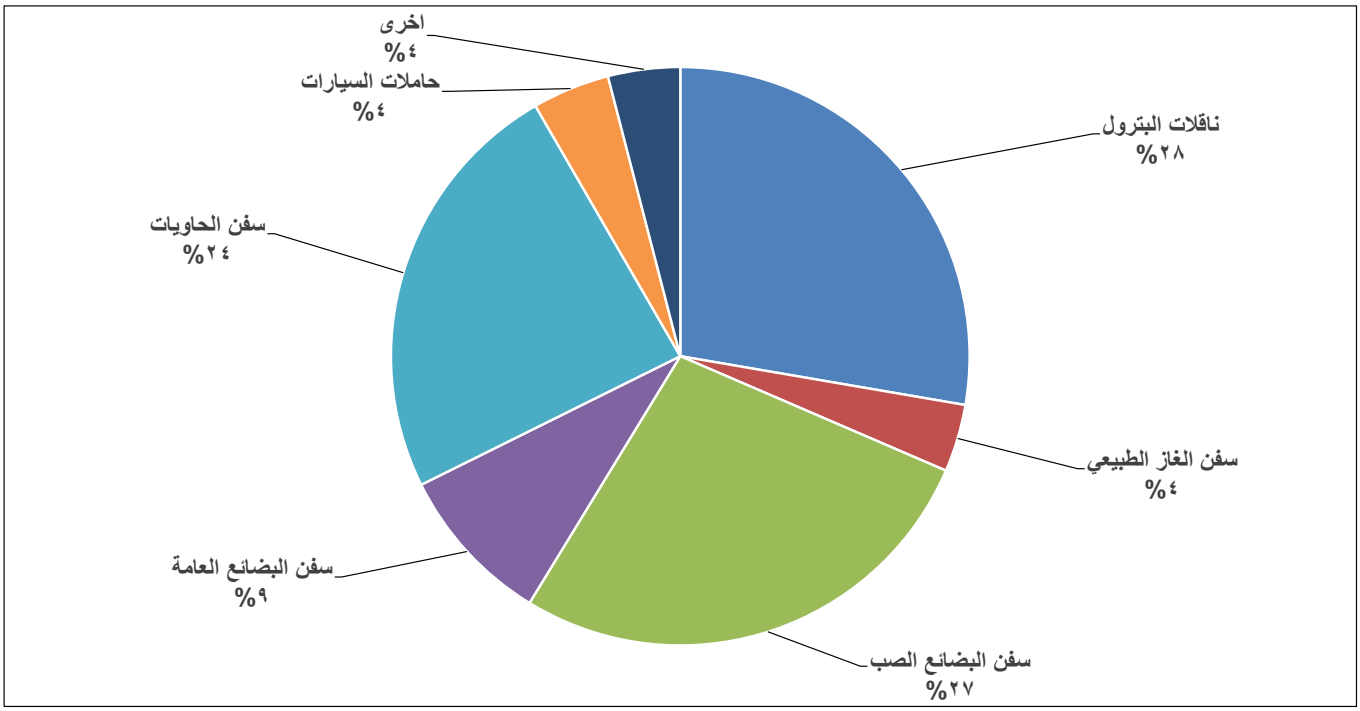

الأهمية النسبية لحمولات السفن طبقا لأنواع السفن (٢٠٢٢)

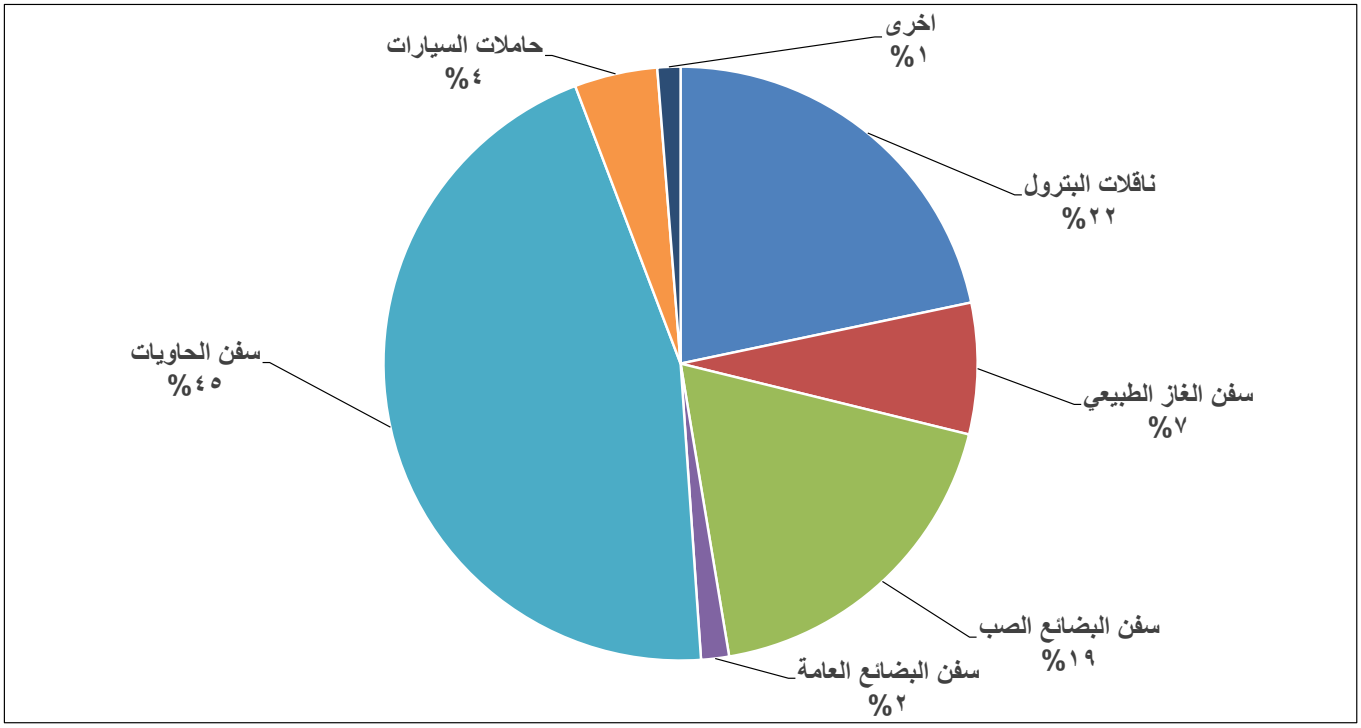

الجزء الثاني

حركة البضائع

١- حركة البضائع طبقاً للإتجاه

جدول (٤)

حركة البضائع طبقاً للإتجاه (٢٠٢١ ، ٢٠٢٢)

(الف طن)

الإتجاه	٢٠٢١	٢٠٢٢	%
شمال / جنوب	٦١٢١٦٩	٦٢١٣٧٠	١,٥
جنوب / شمال	٤٧٦٧٥٣	٥٥٦٠٦٠	١٦,٦
المجموع	١٠٨٨٩٢٢	١١٧٧٤٣٠	٨,١

شـــكل (٤)

حـركة البضائـع طبقاً للإتـــجاه (٢٠٢١ ، ٢٠٢٢)

