هيئة قناة السويس
إدارة التخطيط والبحوث والدراسات
قسم المعلومـــات

SUEZ CANAL AUTHORITY

احصائيات حركة الملاحة فى قناة السويس

النشرة السنوية

٢٠١٤





www.suezcanal.gov.eg

الجزء الأول
حـركــة الملاحــة

1- تطــور حـركــة المــلاحـــة

جـــدول (1)
تطــور أعــداد و حـمــولات الســفن (1975 - 2014)

السـنـة	عـــدد الســفن		الحمولـة الصافية (الف طن)	
	إجمالـى	متوسط يومى	إجمالـى	متوسط يومى
1975 (*)	5579	26.6	50441	240.2
1976	16806	45.9	187757	513.0
1977	19703	54.0	220477	604.0
1978	21266	58.3	248260	680.2
1979	20363	55.8	266171	729.2
1980	20795	56.8	281305	768.6
1981	21577	59.1	342356	938.0
1982	22545	61.8	363538	996.0
1983	22224	60.9	378226	1036.2
1984	21361	58.4	371039	1013.8
1985	19791	54.2	352579	966.0
1986	18403	50.4	366076	1002.9
1987	17541	48.1	347038	950.8
1988	18190	49.7	356913	975.2
1989	17628	48.3	373429	1023.1
1990	17664	48.4	410322	1124.2
1991	18326	50.2	426449	1168.4
1992	16629	45.4	369779	1010.3
1993	17318	47.4	396550	1086.4
1994	16370	44.8	364487	998.6
1995	15051	41.2	360372	987.3
1996	14731	40.2	354974	969.9
1997	14430	39.5	368720	1010.2
1998	13472	36.9	386069	1057.7
1999	13490	37.0	384994	1054.8
2000	14142	38.6	439041	1199.6
2001	13986	38.3	456113	1249.6
2002	13447	36.8	444786	1218.6
2003	15667	42.9	549381	1505.2
2004	16850	46.0	621253	1697.4
2005	18224	49.9	671951	1841.0
2006	18664	51.1	742708	2034.8
2007	20384	55.8	848162	2323.7
2008	21415	58.5	910059	2486.5
2009	17228	47.2	734453	2012.2
2010	17993	49.3	846389	2318.9
2011	17799	48.8	928880	2544.9
2012	17224	47.2	928472	2543.8
2013	16596	45.5	915468	2508.1
2014	17148	47.0	962748	2637.7

(*) : أيـام المـلاحـة الـفعاية 210 يـوم .

suezcanal.gov.eg

شكل (1)

تطور اعداد وحمولات السفن (1975 -2014)

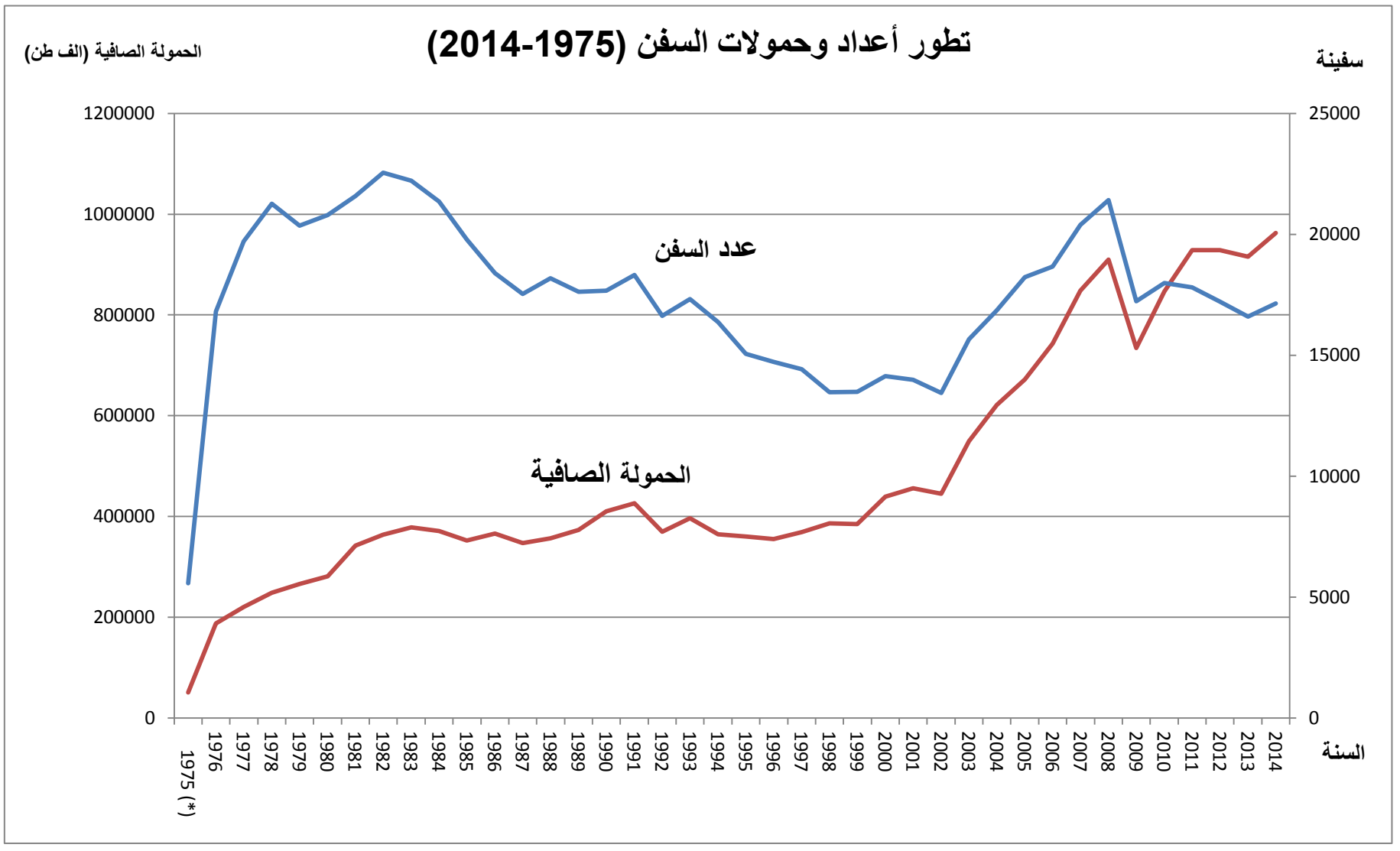

suezcanal.gov.eg

2 - حركـة الملاحـة شـهريـا "

جـــدول (2)

العدد والحمولة الصافية شـهريـا " (2013 ، 2014)

الشـــهر	عـــدد الســفن		الحمولـة الصافية (الف طن)	
	2013	2014	2013	2014
ينـايـر	1311	1368	73023	76663
فبـرايـر	1211	1238	67635	69462
مـــارس	1407	1405	75297	76412
ابـريـل	1361	1385	75289	77155
مـايـــو	1431	1426	79695	81980
يونيـــو	1291	1338	72368	77390
يوليـــو	1360	1451	76924	82609
اغسطس	1449	1577	80798	89145
سبتمبر	1415	1458	77599	83754
اكـتوبـر	1503	1558	81818	85842
نوفمـــبر	1428	1458	77813	80962
ديســمبر	1429	1486	77209	81374
المجـــموع	16596	17148	915468	962748

suezcanal.gov.eg

شكل(2)
العدد والحمولة الصافية شهريا"(2013 ، 2014)

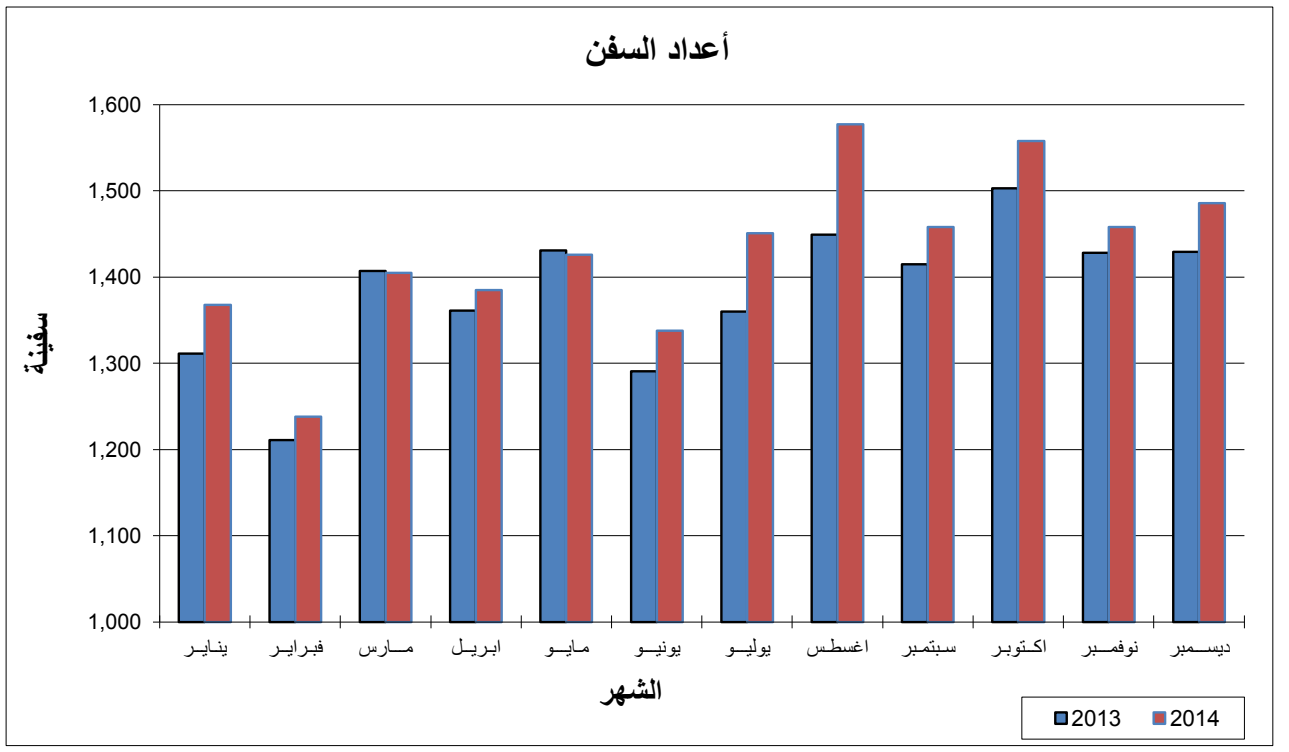

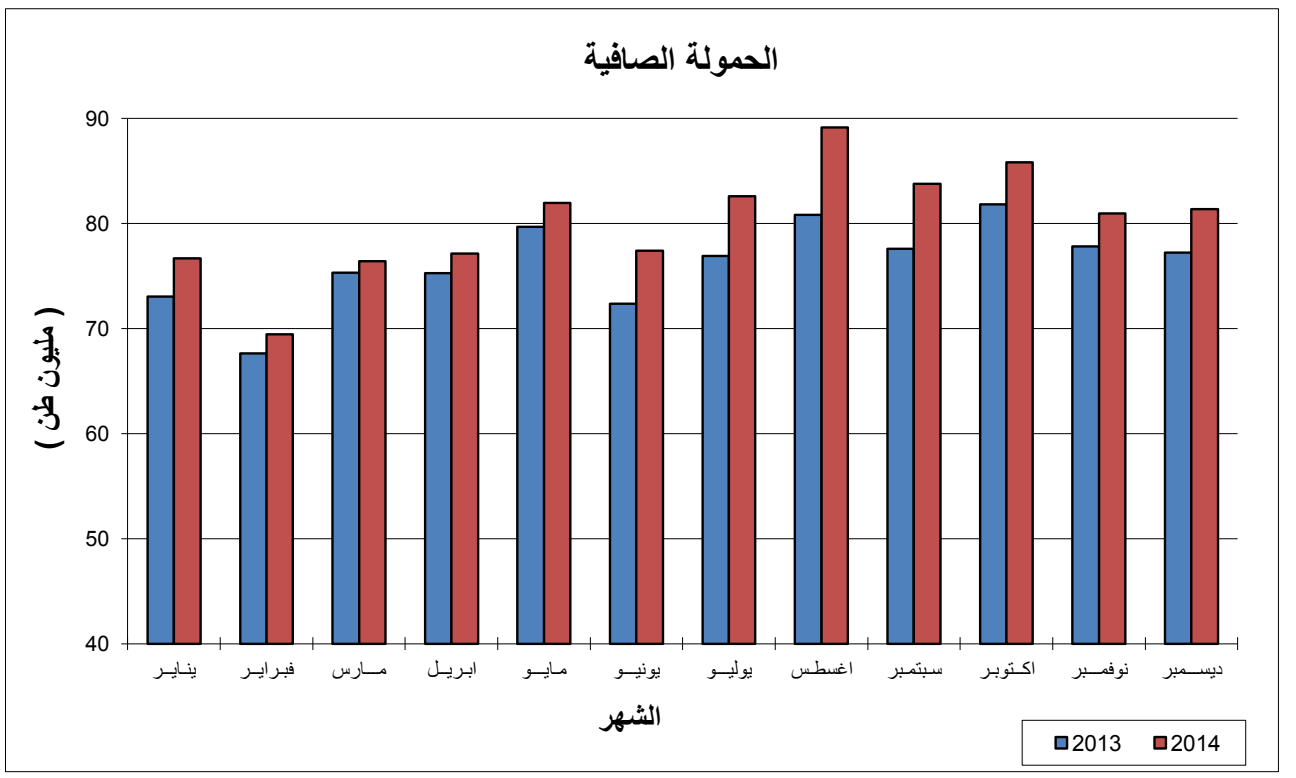

3- حركة الملاحة طبقا" لأنواع السفن

جـــدول (3)

العدد والحمولة الصافية طبقا" لأنواع السفن (2013 ، 2014)

أنـــواع الســفن	عـــدد الســـفن			الحمولة الصافية (الف طن)		
	2013	2014	%	2013	2014	%
نـاقـلات البـترول	3593	4053	12.8	144980	163085	12.5
سفن الغاز الطبيعى	649	614	5.4-	70317	66894	4.9-
سفن البضائع الجافة	2873	3051	6.2	101164	107737	6.5
الناقـلات المشتركة	0	4	---	0	462	---
سفن البضائع العامة	1385	1259	9.1-	15118	14824	1.9-
سفن الحـاويـات	6014	6129	1.9	508220	536316	5.5
حـاملات الجرارات	266	228	14.3-	6069	6360	4.8
حـاملات السيارات	1024	1003	2.1-	61579	59666	3.1-
سفن الركـــاب	76	67	11.8-	3099	2534	18.2-
سفن أخـــرى	716	740	3.4	4922	4870	1.1-
المجـــــموع	16596	17148	3.3	915468	962748	5.2

الجزء الثاني
حركة البضائع

1- حركة البضائع طبقا" للإتجاه

جـــدول (4)

حركة البضائع طبقا للإتجاه (2013 ، 2014)

(الف طن)

الإتجاه	2013	2014	%
شمال / جنوب	387901	416048	7.3
جنوب / شمال	366560	406296	10.8
المجموع	754461	822344	9.0

شكل (3)

